



dirigeants responsables

de l'ouest

NANTES - ATLANTIQUE

L'annuaire

2023



Pour votre confort, ce document est interactif. Tous les éléments soulignés vous permettent soit d'accéder de façon rapide aux parties du document qui y font référence soit de vous orienter vers des documents externes complémentaires.



Sommaire

<u>Bienvenue</u>	p. 4
<u>Collectif Dirigeants Responsables</u>	p. 5
<u>Dirigeants Responsables Nantes-Atlantique</u>	p. 7
<u>Présentation du Conseil d'administration</u>	p. 11
<u>Charte d'engagement</u>	p. 12
<u>Annuaire des membres</u>	p. 15
<u>Index</u>	p. 153



Bienvenue

Chères amies, chers amis DRO Nantes Atlantique,

Nous sommes très heureux de partager avec vous ce nouvel annuaire des membres de notre association.

Nous formons ensemble une communauté de dirigeantes et dirigeants qui porte des valeurs, des convictions, une même volonté de transformer nos entreprises, d'engager des actions collectives sur notre territoire.

Cet annuaire va permettre de mieux nous connaître et mieux nous reconnaître ! Alors que notre association grandit, la qualité des liens que nous créons, la convivialité de nos échanges faciliteront la coopération et donneront de la puissance à nos actions.

Bonne lecture,

Laurent, David & Marion





Collectif Dirigeants Responsables

Implantation sur le territoire

DR Nantes – Atlantique, créée en Avril 2010

Effectif : 143

DR Rennes-Bretagne créée en Juin 2017

Effectif : 40

DR Anjou-Maine créée en Septembre 2018

Effectif : 25

DR Finistère-Bretagne créée en Décembre 2019

Effectif : 42

DR Marne créée en Septembre 2022

Effectif : 35

DR La Rochelle créée en Octobre 2022

Effectif : 10

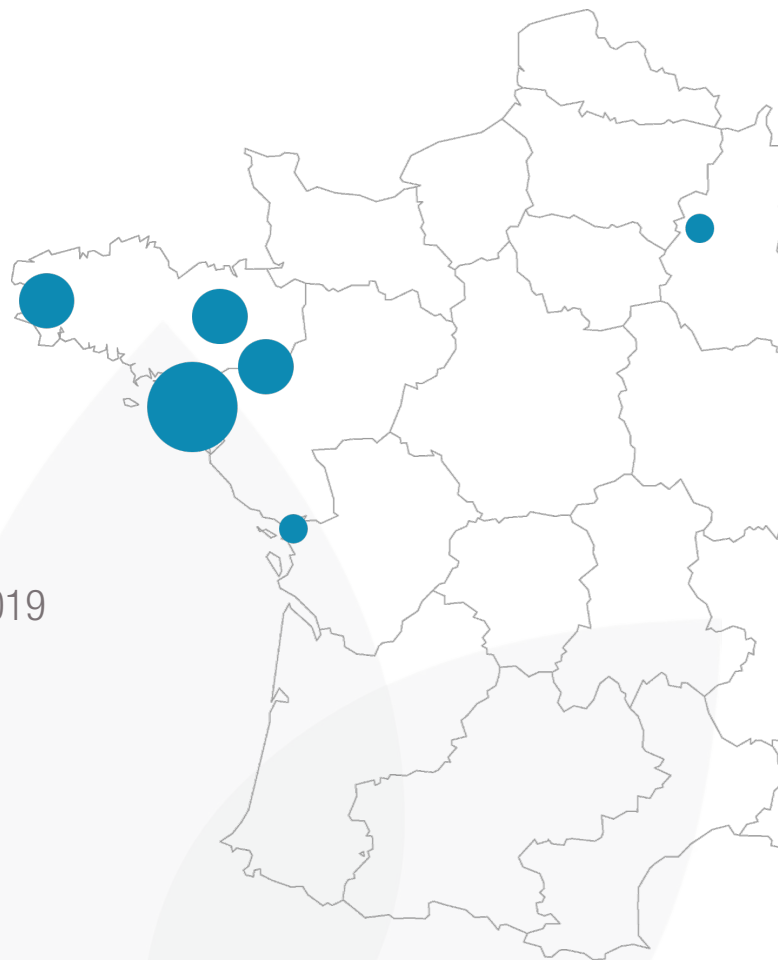

[Découvrir le collectif \(élus, activité...\)](#)

Les présidences et permanents

Le Collectif DR



Sylvie Madec
Déléguée Générale
sylvie.madec@dirigeantsresponsables.com



François Guérin
Président
CETIH



Sylvain Guemann
Président Délégué
Général
Baker Tilly

DR Finistère-Bretagne



Françoise Lelann
Déléguée Générale



Philippe Bihan
Président
SOFIBIHAN

DR Rennes-Bretagne



Jeanne Guillaume
Déléguée Générale



Didier Dubois
Président
Groupe VIDEAL

DR Marne



Claire Dutertre
Déléguée Générale



David Baron
Président
INTERACTIONS

DR Anjou-Maine



Valentin Ecobichon
Délégué Général



Véronique Lefevre-Toussaint
Délégué Général



Sandrine Rouxel
Présidente
Groupe Signorizza



Laurent Bizien
Président
Martin technologies



Dirigeants Responsables de l'Ouest Nantes - Atlantique

Ambition

L'association "Dirigeants Responsables de l'Ouest" (Association Loi 1901) affiche son ambition : « Face à l'urgence environnementale et sociale, les dirigeants se mobilisent, expérimentent et transforment leurs entreprises pour contribuer à un futur désirable ».

Missions

- Expérimenter, par un impact positif concret et rapide
- Coopérer, pour un impact positif
- Accompagner ses membres dans leur engagement
- Inspirer, pour créer les conditions d'un futur désirable
- Influencer, interpeler toutes les composantes de la société

Valeurs

Progrès – Humain – Audace – Responsabilité – Engagement – Solidarité

Objectifs

- Conduire les entreprises vers un modèle économique au sein duquel la RSE est placée au cœur de la stratégie.
- Offrir des services et outils pour entraîner les entreprises dans une dynamique RSE.
- Devenir un réseau important et représentatif du territoire, de dirigeants, tous exemplaires dans leur engagement RSE.
- Faciliter la proximité entre adhérents en structurant progressivement DRO avec un découpage et des relais sur le territoire de l'ouest.
- Participer à des actions régionales et nationales de façon ciblée en s'assurant de la pertinence et de l'impact (coordination éventuelle avec d'autres réseaux...).

Les outils des membres

- Jamespot : Plateforme collaborative interne au Collectif Dirigeants Responsables, n'oubliez pas de compléter votre profil sur la plateforme.
- [La présentation de Dirigeants Responsables de l'Ouest Nantes – Atlantique](#)

Les permanents

- Karen HUGÉ – Déléguée Générale



karen.huge@dirigeantsresponsables.com

- Structuration et animation de l'association
- Sujets stratégiques et opérationnels
- Point d'entrée et de contact pour les futurs nouveaux membres
- Coordination avec les instances de gouvernance

- Élise DE CHIVRÉ – Chargée de mission RSE



elise.dechivre@dirigeantsresponsables.com

Missions polyvalentes sous le pilotage de la Déléguée générale, notamment :

- Animation de la communauté des membres
- Participation, organisation et suivi des Projets, API
- Missions administratives et gestion courante

- Marion BRETON – Chargée de communication



marion.breton@dirigeantsresponsables.com

- Alternante en Communication-Marketing RSE
- Sujets de communication opérationnelle
- Évènement de l'association
- Production graphique et visuelle
- Administratrice Jamespot

L'historique de l'association

Fondée en 2010 par Hubert de Boisredon, Yann Rolland et Christian Lafarge, l'association Dirigeants Responsables de l'Ouest fédère des chefs d'entreprise des Pays de la Loire et de Bretagne, convaincus que la Responsabilité Sociétale des Entreprises (RSE) améliore la performance de leurs entreprises.

Membres fondateurs et présidents d'honneur :



Yann Rolland
Président de Fonds de
dotation Superbloom
Actionnaire de Cetih



Hubert de Boisredon
Armor - Président



Christian Lafarge
Rémy Cointreau – Ancien
Directeur RSE Groupe

Les présidents précédents :



François Guérin
Cetih - **Président Directeur**
Général



Philippe Oléron
Sigma – **Président**



Lionel Fournier
Harmonie Mutuelle - **Directeur**
santé et écologies

Offre proposée (2022-2025)

L'association permet à ses membres de participer à plusieurs réunions d'informations et d'échanges tous les ans, sur différents enjeux liés à la RSE.

- **Miroir et mentoring** : Permettre aux plus matures de contribuer et aux plus jeunes d'avancer, s'ouvrir à ses pairs sur une problématique stratégique de transformation - Atelier miroir et Mentoring
- **Parcours et formation** : Des parcours non linéaires et en réseaux - parcours d'intégration API et parcours de formation
- **Inspiration et convivialité** : Inspirer les dirigeants et faire advenir un futur souhaitable – plénière, Université d'économie responsable, convivialité et plateforme de veille
- **Actions collectives** : Des réalisations concrètes mises en œuvre collectivement - Scénarios de transition et fonds de dotations à mission
- **Influence et territoire** : Faire entendre la voix des DRO et agir avec ceux qui font bouger le territoire – Réseaux inspirants, instances et événements territoriaux

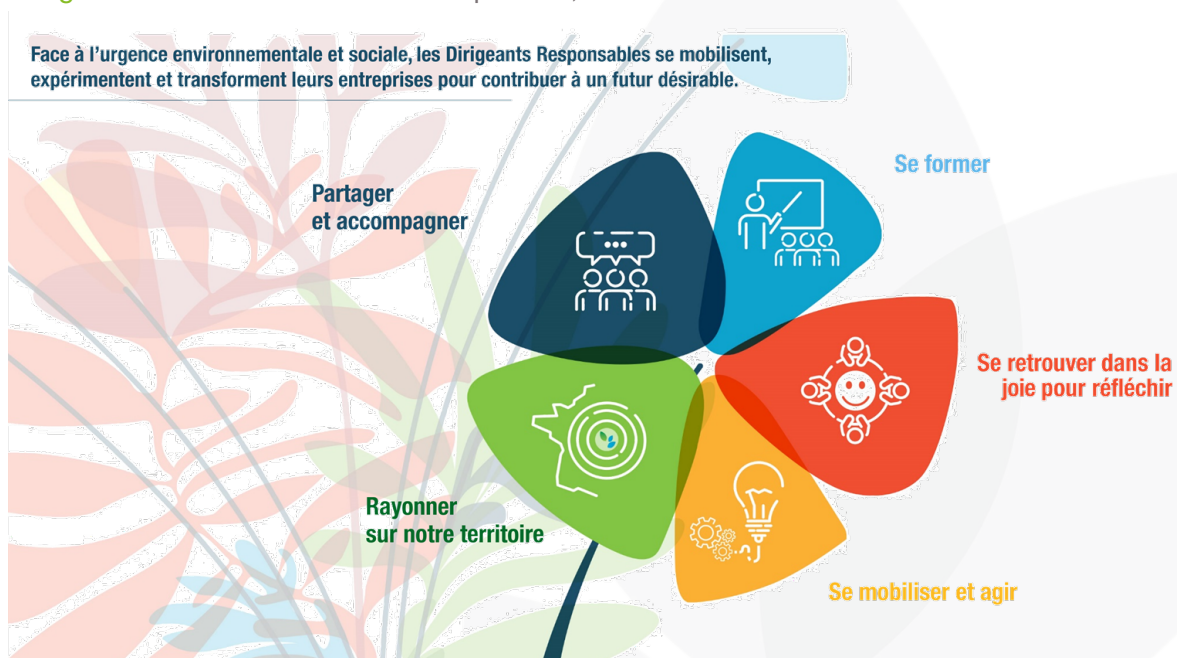

Conseil d'administration



Marion ANDRO – Co-présidente

Laurent BAZIN – Co-président

Paul BAZIREAU - Administrateur

Sylvie CASENAVE-PÉRE - Administratrice

Carine CHESNEAU – Administratrice

Eric CHOPOT – API

Lionel FOURNIER - Administrateur

Fabienne KERZHERO - Trésorière

David LE GLANAËR – Co-président

Frédéric MARTIN – Secrétaire

Jean-François PILET – Administrateur

Betty VERGNAUD – Pilote API





Charte d'engagement

En tant que Dirigeant, je m'engage à mettre la RSE au cœur de la stratégie de l'entreprise. L'ensemble de la démarche mise en place doit viser à atteindre les objectifs suivants :

Impact sur l'Environnement

- Réduire la consommation d'énergie et les rejets, les impacts sur le réchauffement climatique, les risques de pollutions accidentelles, et contribuer à protéger la biodiversité.
- Engager une démarche responsable et écologique des produits et services, en suivant l'ensemble de leur cycle de vie, depuis l'éco-conception jusqu'au traitement des déchets.

Ethique Sociale et Implication Sociétale

- Favoriser le dialogue social et améliorer l'égalité professionnelle, la mixité, la diversité, la sécurité, les conditions de travail, la formation et l'employabilité du personnel.
- Améliorer la transparence sur les modes de gouvernance.
- S'engager avec les parties prenantes en faveur du développement économique, social et sociétal du territoire d'implantation.

Performance / Economie

- Respecter les intérêts des clients et des fournisseurs et les encourager à engager une démarche responsable.
- Agir avec éthique sur les marchés.

Je m'engage aussi à rendre crédible cette démarche par l'acquisition et la participation à des référentiels connus (Lucie, ISO 26000...) ou par l'adhésion au Global Compact.

En tant que membre de l'association, je m'engage aussi à respecter les règles fondamentales de fonctionnement de DRO :

- L'entreprise adhère par le paiement de la cotisation mais elle est représentée par son dirigeant.
- L'association fonctionne par ses réunions de travail où le principe de la mise en commun des expériences est vitale, il est donc indispensable que les adhérents soient engagés dans ces rencontres pour faire progresser les réflexions sur les RSE.
- Le dirigeant peut aussi faire participer un collaborateur ou déléguer sa présence à certains ateliers. Toute adhésion sans contribution régulière aux plénières ou à un atelier perd son sens.
- Chaque membre s'engage à communiquer de façon annuelle via le site collaboratif ses progrès ou à défaut ses questions ou difficultés dans un but de créer des liens faciles entre ses membres.

Les règles d'or de la vie de l'association

- Je règle ma cotisation dès septembre, et dans tous les cas, impérativement dans le mois qui suit l'Assemblée générale de rentrée.
- Je participe aux plénières de l'année, (à minima à 3 d'entre elles) et au moins à 1 atelier thématique.
- Chaque année, je m'engage à proposer le nom d'un contact d'un dirigeant, en phase avec les valeurs de l'association.
- En tant que dirigeant responsable, je suis exemplaire dans mon comportement.



B side

Marion ANDRO

Dirigeante associée

ACTIVITE : Agence de communication

ADRESSE : 14 Boulevard de la Prairie des
Ducs 44201 Nantes



Correspondante RSE

Sabrina OUARI





VUPAR

Arnaud BAILLY

Dirigeant associé

ACTIVITE : Conseil en communication

ADRESSE : 11 rue Pelisson, 44000 Nantes



Benjamin DUPOUE

Directeur de création associé



VUPAR
DESIGN+
BRAND



Atlansun

Elie BALLESTER

Délégué Général

ACTIVITE : Promotion de l'énergie solaire en Bretagne/Pays de la Loire

ADRESSE : 16 Quai Ernest Renaud 44100 Nantes



Mickael THOMAS

Délégué Général Adjoint



Capacités SAS

Noël BARBU

Président Directeur Général

ACTIVITE : Développement et commercialisation de produits-services autour d'activités de recherche

ADRESSE : 26 boulevard Vincent Gache,
44200 Nantes





Axis Experts Conseils

Laurent BAZIN

Dirigeant associé

ACTIVITE : Conseil, Expertise comptable, Audit, Agence de notation

ADRESSE : 15 boulevard Marcel Paul 44800 Saint-Herblain



Correspondante RSE

Anne HEINTZ

Responsable RSE



AXIS EXPERTS CONSEILS
Expertise comptable • Conseil • Audit



CHARIER

Paul BAZIREAU

Président

ACTIVITE : Travaux publics

ADRESSE : 2 bis rue des Meuniers, 44220
Couëron



Correspondante RSE
Emmanuelle MARTEIL
Responsable RSE



Libre Cour

Jérôme BEAUVOIS

Dirigeant

ACTIVITE : Immobilier

ADRESSE : 97 rue du Croissant, 44300 Nantes



LIBRE
COURS^S



Beillevaire

Pascal BEILLEVAIRE

Gérant

ACTIVITE : Agroalimentaire

ADRESSE : ZI la Seiglerie BP 75 44270
Machecoul



Correspondant RSE

Fabrice BEILLEVAIRE

Responsable RSE



ETPO

Lionel BERNARD

DRH

ACTIVITE : Construction, BTP

ADRESSE : 1 impasse Charles Trenet, 44800
Saint-Herblain



Correspondante RSE

Julia ROIMIER

Responsable communication et RSE





Nantes Université **Carine BERNault** **Présidente**

ACTIVITE : Etablissement d'enseignement supérieur et de recherche

ADRESSE : 1 Quai de Tourville BP 13522, 44035 Nantes

Nantes
Université

Frédéric Jacquemin **Vice-Président Innovation et partenariats**

Nantes
Université

Correspondant RSE **Julien Laflaquière** **Responsable Mission Université- Entreprises**



TGS France

Laurence BESSON

Directrice de Région

ACTIVITE : Audit, Conseil, Expertise-comptable et droit

ADRESSE : 20 rue Victor Schoelcher CS 80106,
44101 Nantes Cedex



Correspondante RSE

Myriam LECOMPTE

Manager de projets - Pôle Ressources





Atlantique Habitations

Vincent BIRAUD

Directeur Général

ACTIVITE : Entreprise sociale pour l'habitat

ADRESSE : allée Jean Raulo, 44800 Saint-Herblain



Correspondante RSE

Camille AMIAUD

Responsable

Communication et RSE



Le Grand T

Catherine BLONDEAU

Directrice

ACTIVITE : Spectacles

ADRESSE : 68-84 Rue du Général Buat 44000
Nantes



Correspondante RSE

Marie BELLEVILLE

Administrateur

Le Grand — T

Théâtre
de Loire—Atlantique



Sodero Gestion

Olivier BLOT

Directeur Général

ACTIVITE : Société de capital investissement

ADRESSE : 13 rue de la Pérouse, 44000 Nantes



Correspondante RSE

Amélie ANDRÉ

Directrice Novapuls



SODERO GESTION

CAPITAL INVESTISSEUR DU GRAND OUEST



ARMOR

Hubert DE BOISREDON

Président - Directeur Général

ACTIVITE : Fabrication et Vente de produits consommables et de produits photovoltaïques

ADRESSE : 20 rue Chevreul, 44105 Nantes



Correspondante RSE

Annabelle GUILLET

Responsable RSE

ARMOR

INDUSTRY FOR PEOPLE



ICAM

Olivier du BOURBLANC

Directeur délégué

ACTIVITE : Enseignement supérieur

ADRESSE : 35 avenue du champ de manœuvres
44470 Carquefou



Correspondant RSE

Laurent CHALLET

Directeur Entreprise



Cadres en Mission

Serge BONNET

Président

ACTIVITE : Portage salarial

ADRESSE : 144 rue Paul Bellamy, 44024
Nantes

CADRES
EN MISSION



Banque Populaire Grand Ouest

Maurice BOURRIGAUD

Directeur Général

ACTIVITE : Banque et assurances

ADRESSE : 15 Boulevard de la Boutière, 35768
Saint-Gregoire



Correspondante RSE

Nathalie BAUDET

Directrice de Projets



Openlande

Walter BOUVAIS

Président

ACTIVITE : Accompagnement des personnes dans leurs projets ayant un impact social et environnemental

ADRESSE : 10 rue de l'île Mabon, 44200 Nantes



Pascale GUIFFANT

Directrice générale



Strateia notaires

Corentin BOUVIER

Directeur Général

ACTIVITE : Notaires

ADRESSE : 22 rue des Halles, 44000
Nantes

STRATÉIA

NOTAIRES



Noury Solutions - Consept

Franck BUDAIL

Directeur Général

ACTIVITE : Services numérique / Spécialiste DATA

ADRESSE : 10 Rue Jean Rouxel, 44700 Orvault



Correspondante RSE

Pauline AUDRAIN VEZIN

Chargée de projet RSE

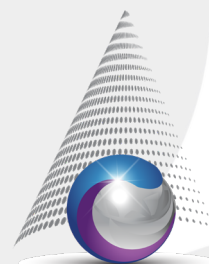

CONCEPT
ASSEMBLEUR DE TALENTS



BRASSART

Christophe BULTEL

Dirigeant

ACTIVITE : Organisme général à caractère éducatif

ADRESSE : 4/6, rue d'Erlon, 44000
Nantes



BRASSART

L'école des métiers
de la création



E-NEO

Jérémie CANTIN

Président

ACTIVITE : Conversion de véhicule thermique en véhicule électrique / Hydrogène

ADRESSE : ZA La Colonne 2, 85260 Les Brouzils





POSSON PACKAGING

Sylvie CASENAVE-PÉRÉ

Directrice Générale

ACTIVITE : Impression pack sur carton

ADRESSE : 134 rue d'Italie Ouest Park, 72300
Louailles



Correspondant RSE

Laurent DUMONT

Responsable RSE





Toit à moi

Denis CASTIN

Délégué Général

ACTIVITE : Logement et accompagnement de personnes sans-abri

ADRESSE : 19 rue Eugène Tessier, 44000 Nantes





GROUPE LAMBERT

Carine CHESNEAU

Présidente

ACTIVITE : Tréfilage

ADRESSE : 101 quai Jean Pierre Fougerat,
44220 Couëron



Groupe Lambert

LE FIL ENTRE NOUS



CHESNEAU

Thomas CHESNEAU

Gérant

ACTIVITE : Courtage assurance

ADRESSE : 8 rue Louis Mékarski, 44023 Nantes



Correspondante RSE

Caroline Pelissier

Responsable Ressources Humaines et RSE



D.I.A.N
Eric CHOPOT
Directeur Général

ACTIVITE : Distribution, Réparation et Location de véhicules industriels

ADRESSE : Nant'Est Entreprises, 6 rue des Pays-Bas BP 51616, 44316 Nantes Cedex 3



Correspondante RSE
Adeline BOUE
Responsable QSE



Florentaise
Jean-Pascal CHUPIN
Président Directeur Général

ACTIVITE : Fabrication de Terreaux

ADRESSE : Le Grand Patis, 44850 Saint Mars du
Désert



Correspondante RSE
Chloé CHUPIN
Directrice RSE





Sens Collectif

Christophe COLLIGNON

Dirigeant

ACTIVITE : Consultant RSE

ADRESSE : 3 allée de la Galissonnière,
44120 Vertou

Sens  Collectif



Mairie de Monnières

Benoît COUTEAU

Maire

ACTIVITE : Collectivité

ADRESSE : 4 rue de la poste, 44690 Monnières



Correspondant RSE

Stéphane ENTÈME

Adjoint Développement Durable



Bâtir France

Guillaume DAOULAS

Directeur général

ACTIVITE : Ingénierie Bâtiment et contractant général

ADRESSE : 3 rue de la Goulgatière, 35220 Chateaubourg

spie batignolles

/ bâtir france ingénierie

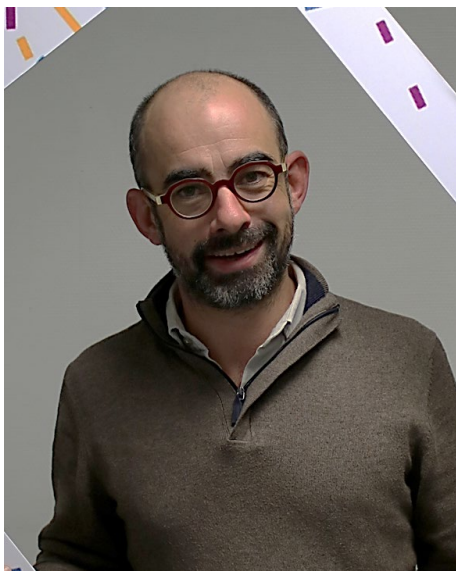

Permis de Construire

Ludovic DARDENNE

Directeur

ACTIVITE : Agence d'ingénierie publique
ADRESSE : 25 rue Esnoul des Chatelets,
44200 Nantes

Permis de
CONSTRUIRE
Accompagner la liberté



Nantes St-Nazaire Développement Nicolas DEBON Directeur Général

ACTIVITE : Agence d'ingénierie publique
ADRESSE : 16 rue de Cornulier, 44003
Nantes





Manitou

Michel DENIS

Président Directeur Général

ACTIVITE : Conception, production et distribution de solutions de manutention, d'élévation de personnes et terrassement

ADRESSE : 430 Rue de l'Aubinière, 44158 Ancenis



Correspondante RSE

Aude BREZAC

Directrice RSE



Fondation de France **Yann DESDOUETS** **Délégué Général**

ACTIVITE : Fondation reconnue d'utilité publique

ADRESSE : 5 rue Columelle, 44000 Nantes

Fondation
de
France



Il faut que l'on respire

Peggy DESTRES

Dirigeante

ACTIVITE : Agence de communication

ADRESSE : 2 rue de Bouffay, 44000 Nantes

“il faut
que l'on
respire”

ACCOMPAGNEMENT
RSE & COMMUNICATION



Expert



Quattrolibri
Julien DOSSIER
Associé fondateur

ACTIVITE : Consultant RSE

ADRESSE : 33 rue Saint Léonard, 44000
Nantes

QUATTROLIBRI



CCI Pays de la Loire
CCI Nantes - Saint Nazaire
Stéphane DROBINSKI
Directeur Général

ACTIVITE : Organe consulaire

ADRESSE : 16 quai Ernest Renaud, 44000
Nantes



CCI PAYS DE LA LOIRE



CCI NANTES
ST-NAZAIRE



Arkea Banque Entreprises et institutionnels

Vincent DUMAS

Directeur

ACTIVITE : Banque et Assurance

ADRESSE : 2 rue Vasco de Gama, 44800
Saint-Herblain





Société Générale Grand Ouest

Jean-Yves DUPUY

Directeur de Région

ACTIVITE : Banque

ADRESSE : 38 bis rue de Rennes, 35576 Cesson-Sévigné
Cedex



Ludovic DERLON

Directeur Clientèle Commerciale



Correspondante RSE

Anne GLAISE

Responsable régionale RSE



Impulsion

Lise FERRATON

Présidente

ACTIVITE : Préparation et accompagnement des dirigeants et de leurs entreprises dans les transitions et la transmission

ADRESSE : 24 bis Rue du Guichet, 85500 Les Herbiers





CELENCIA

Laurent DE FERRY

Directeur Associé

ACTIVITE : Conseil en organisation

ADRESSE : 3 rue Henri Guillaumet, 44700 Orvault



Correspondante RSE

Céline DEGLAIRE

Consultante Sénior



Vous inspirer



Fetis Group - Secom

Evrard FETIS

Dirigeant

ACTIVITE : Holding

ADRESSE : 3 rue Joseph Cholet, 44100
Nantes





TMC Innovation Grégory FLIPO Gérant

ACTIVITE : Métallurgie

ADRESSE : 19 rue de la petite Meilleraie, 44840
Les Sorinières

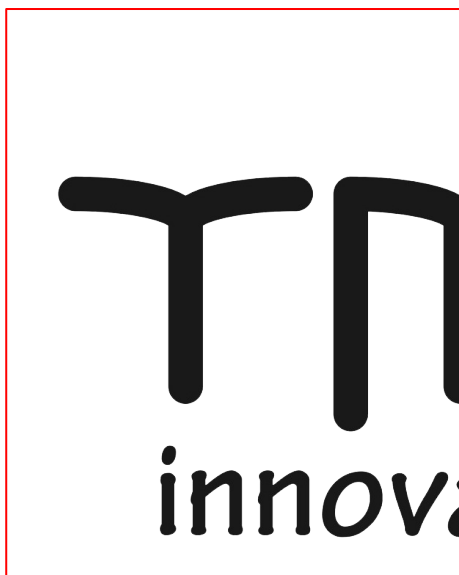

Correspondante RSE Marie-Claire POISSEAU RRH Finance RSE





SOFRADI

Sylvain FORTINEAU

Président

ACTIVITE : Isolation industrielle, frigorifique, façades, fenêtres aluminium, aménagements de Bureaux

ADRESSE : 14 Avenue Descartes, 44119 Treillières



Correspondant RSE

Frédéric TAILLANDIER

Directeur QSE





EQUIUM GROUP

Cédric FRANCOIS

Directeur Général

ACTIVITE : Développement de cœurs acoustiques pour pompes à chaleur

ADRESSE : 11 rue de la Rabotière, 44800 Saint Herblain

equium
ACOUSTIC HEATING



AFB France

Pierre FRÉMIOT

Directeur Région

ACTIVITE : Reconditionnement informatique

ADRESSE : 1 rue Gustave Eiffel, 44980 Sainte-Luce-sur-Loire



Expert



TOOVALU

Marie GABORIT

Directrice Associée

ACTIVITE : Consultante RSE

ADRESSE : 4 rue Viviani, 44200 Nantes





Audencia Business School

Christophe GERMAIN

Directeur Général

ACTIVITE : Enseignement supérieur & recherche
ADRESSE : 8 route de la Jonelière, 44312 Nantes



ADAPEI

Arnaud GOASGUEN

Directeur Général

ACTIVITE : Aide aux personnes handicapées

ADRESSE : 13 rue Joseph Caillé, 44000 Nantes



Correspondante RSE

Marie TUAL

Chargée de mission RSE



Goubault Imprimerie

Dominique GOUBAULT

Dirigeant

ACTIVITE : Imprimerie

ADRESSE : 8 rue de Thessalie, 44240 La
Chapelle sur Erdre





Crédit Agricole – Atlantique Vendée

Nicole GOURMELON **Directrice Générale**

ACTIVITE : Banque et Assurance

ADRESSE : Route de Paris La Garde, 44949
Nantes



Correspondante RSE **Laurence Alonso** **Responsable RSE**





Grandjouan propreté

Thomas GRANDJOUAN

Gérant

ACTIVITE : Propreté de locaux

ADRESSE : 5 rue Vulcain, 44300 Nantes



Grandjouan

La propreté responsable depuis 1978



Semitan

Olivier LE GRONTEC

Directeur Général

ACTIVITE : Exploitation et transport urbain de voyageurs

ADRESSE : 3 rue Bellier, 44046 Nantes

ooo
semitan
Transporter. Progresser. Partager.



Baker Tilly Nantes

Ludovic GRIVEAU

Expert-comptable associé

ACTIVITE : Audit, expertise comptable

ADRESSE : 5 rue Albert Londres, 44303 Nantes



Correspondant RSE

Thomas LABLE

**Responsable de missions
RSE**



CETIH

François GUÉRIN

Président Directeur Général

ACTIVITE : Industrie et service pour l'enveloppe de l'habitat et la rénovation énergétique

ADRESSE : 2 rue Gustave Eiffel - ZI de la Seiglerie, 44270 Machecoul



Paul TOULOUSE

Directeur activité énergie Cetih



Correspondante RSE

Anaël LE GOFF

Chef de projet énergie bâtiment





CIC

Mireille Haby

Directrice Générale

ACTIVITE : Organisme de formation

ADRESSE : 25 boulevard Guy Mollet, 44300
Nantes Cedex 3



Correspondant RSE

Hervé JOUMIÉ

Chargé de conduite de projet



HERIGE

Benoit HENNAUT

Président du directoire

ACTIVITE : Négoce de matériaux, Industrie du béton et menuiserie industrielle
ADRESSE : Route de la Roche-Sur-Yon, 85360 L'Hébergement



Correspondante RSE
Caroline LUTINIER
Directrice RSE et
Communication



HERIGE
ENTREPRENEURS D'AVENIR



Génicado Gilles d'HERMIES Co-Gérant

ACTIVITE : Communication par l'objet

ADRESSE : 27 rue de Leinster, 44240 La Chapelle
sur Erdre



Correspondante RSE Aurélie LAINE Directrice RSE





IDEA

Bruno HUG DE LARAUZE

Président Directeur Général

ACTIVITE : Prestataire en logistique industrielle
ADRESSE : 31 boulevard du Cadréan, 44550
Montoir de Bretagne



Correspondante RSE

Bénédicte BIRGAND

Directrice RSE



SAUNIER DUVAL

Yuna JOSSE

Directrice Générale

ACTIVITE : Fabricant production Eau chaude et chauffage

ADRESSE : 17 rue de la Petite Baratte, 44315 Nantes



Correspondante RSE

Françoise JONIN

Assistante de Direction



AD Potentiel

Marie JOSSO

Dirigeante

ACTIVITE : Conseil en Ressources Humaines

ADRESSE : 275 Boulevard Marcel Paul,
44800 Saint-Herblain

adpotentiel
VALORISATION DES RESSOURCES HUMAINES



La Poste

Fabien JOURON

Délégué Régional

ACTIVITE : Services de proximité

ADRESSE : 4 rue Président Herriot 44090
Nantes



Correspondante RSE

Christine BOURSIN

Déléguée au Développement Régional





SNCF TER Pays de la Loire

Olivier JUBAN

Directeur Régional

ACTIVITE : Transport interurbain de voyageurs
ADRESSE : 131 Boulevard Ernest Dalby, 44041
Nantes



Correspondant RSE
Raphaël JIMENEZ
Responsable RSE et
Relations Territoriales



Union Régionale des Scop Ouest

Loïc JULIEN **Directeur**

ACTIVITE : Activités des organisations
patronales et consulaires

ADRESSE : 7 rue Armand Herpin Lacroix,
35039 Rennes





Association pour le droit à l'initiative Economique - ADIE

Fabienne KERZERHO **Directrice Grand Ouest**

ACTIVITE : Financement et
accompagnement des créateurs
d'entreprise en situation de précarité

ADRESSE : 1 rue du Honduras, 44100
Nantes



adie



KFINANCES

Julien KLOETI

Dirigeant

ACTIVITE : Courtage en crédit immobilier

ADRESSE : 16 Boulevard Charles de
Gaulle, Parc d'affaires des Moulinets,
44800 Saint Herblain

K FINANCES®

QUALITÉ EXPERTISE COURTAGÉ CRÉDIT



IEL Etudes et Installations

Sylvère LABRUNE

Directeur Général Délégué

ACTIVITE : Conception et installations de centrales solaires photovoltaïques auprès des pros

ADRESSE : 16 rue de l'Artisanat, 44860 Pont Saint-Martin





Laboratoires Rivadis Paeonia **Christian LAINÉ** **Président - CEO**

ACTIVITE : Développement, fabrication, conditionnement et commercialisation de produits d'hygiène et de soins

ADRESSE : 9 rue Marcel Sembat, 44000 Nantes

LABORATOIRE RIVADIS





ALTEREA

Sophie LAPIERRE

Directrice Communication

ACTIVITE : Accompagnement en ingénierie sur la transition énergétique

ADRESSE : 26 boulevard Vincent Gache,
44275 Nantes





Collective

Florent Yann LARDIC

ACTIVITE : Conseil pour les affaires et autres conseils de gestion

ADRESSE : 19 Rue des Salorges, 44100 Nantes



Institut Supérieur de l'environnement Nantes

Maelann LEAU

Responsable de Campus

ACTIVITE : Enseignement supérieur
ADRESSE : 12 rue de la Rainière, 44300
Nantes





Macoretz Scop

Xavier LEBOT

Président Directeur Général

ACTIVITE : Entreprise générale du bâtiment

ADRESSE : La Hurline, 4 route de Nantes 44320
Saint-Père-en-Retz

CONSTRUIRE
RÉNOVER
S'ENGAGER



macoretz
SCOP



MISMO

Alexandre LEBRETON

Directeur Général Délégué

ACTIVITE : ESN et éditeur de logiciel

ADRESSE : 6 rue du Tyrol, 44240 La
Chapelle-sur-Erdre





Harmonie mutuelle **Christelle LECU** **Directrice régionale**

ACTIVITE : Complémentaire santé

ADRESSE : 29 quai François Mitterrand 44273 Nantes



Lionel FOURNIER **Directeur santé et écologies**



Correspondante RSE **Claire DESACHE** **Responsable régionale Prévention** **Promotion de la santé**



**Harmonie
mutuelle**

GRUPE **vyv**



Neïmo

David LE GLANAËR

Dirigeant

ACTIVITE : Conseil en transformation des entreprises

ADRESSE : 7 rue du 14 Juillet, 44000
Nantes



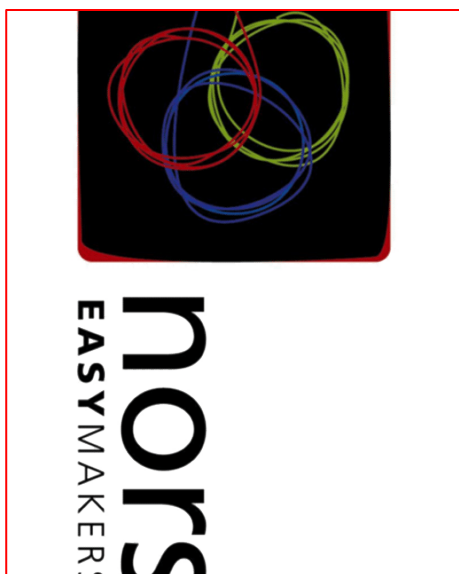

NORSYS

Stéphane LEGRAND

Directeur Région

ACTIVITE : Directeur Région

ADRESSE : 6 Bis rue voltaire, 44000

Nantes





Restoria Nantes

Guillaume LEPETIT

Directeur des Activités

ACTIVITE : Restauration Collective

ADRESSE : 12 Rue Georges Mandel, 49000 Angers



Correspondante RSE

Laetitia DESVIGNES

Ambassadrice RSE



IMT Atlantique

Christophe LEROUGE

Directeur

ACTIVITE : Enseignement supérieur

ADRESSE : 4 rue Alfred Kastler 44307 Nantes



Correspondant RSE

Bernard LEMOULT

Responsable DD & RSE



LETHU NOTAIRES

Hugues LETHU

Dirigeant

ACTIVITE : Notaires

ADRESSE : 1 rue Cuvier, 44100 Nantes



N O T A I R E S

LETHU DEL VALLE LÉZIER & ASSOCIÉS



Aéroport Nantes Atlantique

Xavier LORTAT-JACOB

Directeur Général

ACTIVITE : Services auxiliaires des transports aériens

ADRESSE : Aéroport Nantes Atlantique, 44346 Bouguenais

NANTES ATLANTIQUE
AÉROPORT

Powered by





Digital 4Better

Jérôme LUCAS

Co-fondateur Directeur Général

ACTIVITE : Agence Marketing Digital
ADRESSE : 11 rue Bernard Palissy, 35000
Rennes





Yanet

Bernard LUSSON

Président

ACTIVITE : Propreté

ADRESSE : 12 rue des Merisiers, 44800 Saint-Herblain



Correspondante RSE

Lucie RETIERE

Responsable RSE





VAL PG Imprimeur Créatif

Yann MADEC

Président

ACTIVITE : Imprimeur

ADRESSE : 12 avenue Antoine de Saint-Exupéry,
44860 Saint-Aignan-de-Grand Lieu





Scopic

Gildas MAQUAIRE

Gérant associé fondateur

ACTIVITE : Agence conseil en stratégie et communication, concertation et projets de territoire, design et innovation collaborative

ADRESSE : 10 Passage Douard, 44000 Nantes



Correspondante RSE

Hélène DRILLAUD

Chargée RSE

SCOPIC



Ad'hoc media

Hugues MALHÈRE

Dirigeant Fondateur

ACTIVITE : Signalétique durable et événementielle, impression numérique, PLV éco conçue

ADRESSE : 8 rue des Sassafras 44300 Nantes





Saprena

Marc MARHADOUR

Président

ACTIVITE : Prestations industrielles/Prestations de services / Prestations Restauration

ADRESSE : 8 Rue des Coteaux de Grandlieu,
44830 Bouaye



Alexandra Miailhe

Directrice Générale



Sygmatel

Eric MARTIN

Directeur Général

ACTIVITE : Services et Travaux dans les métiers de l'électricité

ADRESSE : 8 rue de la Rabotière, 44800 Saint-Herblain





M-Extend

Frédéric MARTIN

Président

ACTIVITE : Fabrication de matériel de manutention agricole

ADRESSE : 19 rue de Rennes, 35690 Acigné



Correspondante RSE

Déborah GOHARD

Responsable Développement Durable



SEPAMAT

Denis MAURE

Président - Directeur Général

ACTIVITE : Location de véhicules, auto partage et services aux flottes

ADRESSE : 310 route de Vannes, 44700 Orvault



Correspondante RSE

Anne GUERIN

Responsable Qualité et RSE



HORTIVAL DIFFUSION

Pierre MIGUAISE

Directeur adjoint

ACTIVITE : Production de plantes de jardin, pépinières

ADRESSE : 25 route des Fontaines de l'Aulnay, 49250 Beaufort en Anjou

HORTIVAL



SILENCE,
ça pousse!



diffusion



CNIÉG

Nicolas MITJAVILLE

Directeur

ACTIVITE : Organisme de Sécurité Sociale de Droit Privé chargé d'une mission de service public
ADRESSE : 20 Rue des Français Libres, 44200 Nantes



Correspondant RSE

Samuel LANDIER

Coordinateur des engagements RSE et diversité



Office du Dôme Grégoire MITRY Notaire associé

ACTIVITE : Agence de notariale

ADRESSE : 4 bis Place du Sanitat, 44100 Nantes



Vincent POIRAUD Notaire associé





DYVEM

Sandrine MOLLÉ

Présidente Directrice Générale

ACTIVITE : Solutions en innovation
logistique et supply chain

ADRESSE : 13 rue de la Pérouse, 44000
Nantes





Havea

Matthieu MOURETTE

Directeur Général Délégué

ACTIVITE : Amélioration du bien-être personnel en permettant aux consommateurs de prendre soin de leur santé

ADRESSE : PAE Vendée Sud Loire, 85600
Montaigu Boufféré



Correspondante RSE

Morgane RIBAUT

Responsable RSE



Caisse d'épargne - Bretagne
Pays de Loire

Marie NAMIAS

Membre du directoire

ACTIVITE : Banque

ADRESSE : 2 Place Graslin, 44003 Nantes

**CAISSE
D'ÉPARGNE
Bretagne Pays de Loire**

Correspondante RSE

Aurélie MAGNE

Chargée de missions RSE



**CAISSE
D'ÉPARGNE**
Bretagne Pays de Loire



HLP Audit

Hugues de NEUVILLE

Dirigeant

ACTIVITE : Expertise Comptable. Commissariat aux comptes. RH paie

ADRESSE : 3 chemin du Pressoir-Chenaie, 44100 Nantes



Correspondante RSE

Myriam LECOMTE

Responsable RH



SIGMA

Philippe OLERON

Président

ACTIVITE : Editeur de logiciels

ADRESSE : 18 rue Newton, 44240 La Chapelle sur Erdre



Correspondant RSE

Thierry SOULARD

Chargé de missions RSE



ANTIGEL

Nicolas PAPUCHON

Gérant

ACTIVITE : Conseil en communication

ADRESSE : 19 rue Jeanne d'Arc, 44000 Nantes



Nathalie GOUIN

Associée





CATALYS CONSEIL

François PAULOU

Président Directeur Général

ACTIVITE : Conseil RH, Dialogue social, Accompagnement du changement, Conseil en évolution professionnel

ADRESSE : 1A rue Louis Braille, 35208 Rennes



Correspondante RSE

Virginie PERRIN

Responsable Qualité RSE



Le Carré des Délices

Sébastien PAYEN

Directeur Général

ACTIVITE : Traiteur

ADRESSE : 13 rue des Coquelicots, 44840 Les Sorinières





APLIX

Sandrine PELLETIER

Président Directeur Général

ACTIVITE : Conception, fabrication et commercialisation d'auto-agrippants

ADRESSE : Z.A. Les Relandières Nord R.D. 723 ,
44850 Le Cellier



Correspondant RSE

Sébastien BOLLE

Coordinateur RSE



Bois Expo Distribution

Thomas PERIN

Gérant

ACTIVITE : Négoce et pose de produits en bois pour l'aménagement publics et privée

ADRESSE : Les briords 44470 Carquefou





LGP Conseil

Gildas PERROT

Président

ACTIVITE : Développement et commercialisation de produits-services autour d'activités de recherche

ADRESSE : 3 place du Commandant Jean L'Herminier, 44100 Nantes



LGP CONSEIL
Apprendre • Transformer • Evoluer



CABINET RACINE
Charles PHILIP
Avocat cogérant associé

ACTIVITE : Avocat

ADRESSE : 33 rue Lamoricière, 44188
Nantes

racine
AVOCATS



OZ Conseil

Julien PHILIPPE

Dirigeant

ACTIVITE : Courtage en assurances d'entreprise

ADRESSE : 15 Allée Elisa Mercoeur, 44120 Nantes



Laëtitia MESSNER

Dirigeante associée



Conseil en assurances
d'entreprise



Crédit Municipal de Nantes

Jean-François PILET **Directeur Général**

ACTIVITE : Banque solidaire

ADRESSE : 2 rue Marcel Paul, 44000
Nantes



Correspondante RSE **Mélanie SAVELLI** Auditrice Interne et Chargée de la RSE



TSI - Traitements de Surfaces Industrielles

Frédéric PINAULT

Directeur

ACTIVITE : Peinture anti-corrosion,
solutions composites

ADRESSE : ZI Bonne Nouvelle, 44480
Donges



TRAITEMENT DE SURFACES INDUSTRIELLES



RTE

Carole PITOU-AGUDO

Déléguée Régionale

ACTIVITE : Exploitation, développement et maintenance du réseau électrique

ADRESSE : 6 rue Kepler, 44240 La Chapelle-sur-Erdre



Correspondante RSE

Agnès LABBAYE

Responsable RSE & Innovation

Le réseau
de transport
d'électricité





Nadia Groupe **Eric DE PONTBRIAND** **Président**

ACTIVITE : Signalisation routière, Menuiserie extérieure, Tourisme, Nautisme, Machine industrielle de cuisine, Automatisme

ADRESSE : Route du Puy Saint Bonnet, 49300 Cholet



Correspondante RSE **Laurence BONNEAU** **Cheffe de projet RSE**



**GROUPE
NADIA**
FÉDÉRATEUR DE SAVOIR-FAIRE



SCE

Denis POURLIÉR CUCHERAT Président - Directeur Général

ACTIVITE : Conseil en ingénierie et aménagement
du territoire

ADRESSE : 4 rue Viviani, 44662 Nantes



Correspondante RSE
Agnès LE MEUR
Responsable RH



Gens d'Evènement

Gilles POUSSIER

Président

ACTIVITE : Conseil et communication événementiel

ADRESSE : 27 rue la Pérouse, 44000 Nantes



Correspondante RSE

Laetitia BESSIERE

Responsable Transformation

GENS D'ÉVÈNEMENT

L'AGENCE À IMPACTS POSITIFS



Interaction Intérim

Vincent POUSSIER

Secrétaire Général

ACTIVITE : Recrutement du CDI à l'Intérim

ADRESSE : 13 rue de la Sauvaie, 35000
Rennes



Interaction
INTERIM / CDI - CDD / FORMATION



DELOITTE
Jérôme QUERO
Directeur Région

ACTIVITE : Audit

ADRESSE : 1 rue Benjamin Franklin, 44801 Saint-Herblain



Correspondant RSE
Ywan PENVERN
Directeur Conseil RSE



Sorewards Tancrède DU REAU Gérant

ACTIVITE : Agence Marketing Digital

ADRESSE : 5 place René Bouhier, 4100 Nantes



Erlend DU REAU Associé



BPI France

Benoît RIGOT

Directeur Région

ACTIVITE : Banque

ADRESSE : 55 Chaussée de la Madeleine, 44023
Nantes



Correspondante RSE

Amélie PONCIN

Responsable RH



Vivolum

Olivier RIOM

Président

ACTIVITE : Aménagement de bureaux

ADRESSE : 16 rue Louis Pasteur, 44119
Treillières





EDF
Hervé RIVOALEN
Directeur Régional

ACTIVITE : Energie

ADRESSE : 65 rue de la Perverie, 44012 Nantes Cedex 1



Frédéric THEBAULT
Directeur
Commerce Ouest



Correspondante RSE
Laurence BACHELIER
Chargée de mission
RSE



Laurent MARQUIS
Directeur
développement



ENEDIS

Gilles ROLLET

Directeur Régional

ACTIVITE : Gestionnaire de réseau de distribution d'électricité

ADRESSE : 13 Allée des Tanneurs, BP 74018, 44040 Nantes Cedex 01



Correspondant RSE

Jean-Luc ALLUARD

Directeur RSE et développement durable



ABC for Value

Hugues DE LA ROULIÈRE

Associé gérant

ACTIVITE : Recrutement acquisition et développement de talents

ADRESSE : 38 rue Jules Verne, 44700 Orvault

abc for value



TIBCO

Frédéric ROULLEAU

Directeur Général

ACTIVITE : Gestion d'installations informatiques

ADRESSE : 2 route de la Forêt, 44860 Saint Aignan de Grand Lieu



Correspondant RSE

Eric COLY

Directeur RSE





SEZAME

Vincent ROUX

Président Directeur Général

ACTIVITE : Holding de participations
ADRESSE : 21 rue de Bellevue, 44880
Sautron





Sodexo Santé

Jean-Christophe SERISIER

Directeur Régional Santé

ACTIVITE : Restauration collective

ADRESSE : 10 rue Edouard Nignon 44000 Nantes



Correspondante RSE

Carole GALLOU

Responsable Régionale Santé



Thierry Immobilier

Benoit THIERRY

Président Directeur Général

ACTIVITE : Immobilier

ADRESSE : 10 rue Sarrazin, 44000 Nantes



Correspondante RSE

Adélaïde Bigot

Responsable Innovation et Communication





SYD Group

Yann TRICHARD

Co-Fondateur

ACTIVITE : Conseil transformation digitale des entreprises

ADRESSE : 11 rue de la Rabotière, 44800 Saint-Herblain





Expert



Vertuel

Cécile VACHER

Associé fondatrice

ACTIVITE : Consultante RSE

ADRESSE : 3 rue de Clermont, 44000
Nantes

Vertuel





EY Avocats

Philippe VAILHEN

Associé Directeur Ouest

ACTIVITE : Audit, conseil, fiscalité et droit, transactions

ADRESSE : 3 rue Emile Masson, 44000 Nantes



Correspondante RSE

Audrey VINES

Responsable Marketing et Communication





CNAM

Laurence VAN ASTEN

Directrice Régionale

ACTIVITE : Organisme de formation

ADRESSE : 25 boulevard Guy Mollet, 44300
Nantes Cedex 3



Correspondant RSE

James MOUSSU

Responsable RH

le cnam
Pays de la Loire



Côteaux Nantais

Benoit VAN OSSEL

Président Directeur Général

ACTIVITE : Agroalimentaire

ADRESSE : 18 rue de l'Artisanat, 4414
Remouillé



CÔTEAUX NANTAIS
au rythme du vivant



PROPHYL, réseau HYG'UP

Cécile DE VASSON

Directrice Marketing/ RSE

ACTIVITE : Distributeur de produits et matériels
d'Hygiène Professionnelle

ADRESSE : 6 rue du Limousin, 44470 Mauves sur
Loire



Correspondante RSE

Aurélie BONNEAU

Responsable RH

HYG'UP
PROPHYL

A LA POINTE DE L'HYGIENE



Marc & Betty Groupe

Betty VERGNAUD

Directrice Générale

ACTIVITE : Distributeur Agroalimentaire

ADRESSE : 11 La Vergne, 85170 Saligny





PROOPLE

Christophe VITARD

Président Délégué

ACTIVITE : Fabrication d'antidérapants industriels et de solutions d'accessibilité et de sécurité au sol

ADRESSE : 1 rue du Côteau Moreau,
49290 Chalonnes sur Loire

PROOPLE
PROTECT PEOPLE



ABC For Value
AD Potentiel
Ad'hoc Média
Adapei
ADIE:Association pour le Droit à l'Initiative Economique
Aéroport Nantes Atlantique
AFB France
Altyn
Antigel
Aplix
Arkea
Armor
Atlansun
Atlantique Habitations
Audencia Business School
Axis Experts Conseils
B Side
Bakertilly Strego
Banque Populaire Grand Ouest
Bâtir France
Beillevaire
Bois Expo Distribution

BPI France
Brassart
Cabinet Racine
Cadres en Mission
Caisse d'épargne
Capacités SAS
Catalys Conseil
CCI Région et Nantes Saint-Nazaire
Celencia
Cetih
Charier
Chesneau
CIC Ouest
CNAM
CNIEG
Consept
COSMOGONIES
Côteaux Nantais
Crédit Agricole Atlantique Vendée
Crédit Municipal de Nantes
Deloitte
DIAN
Digital4Better
Dyvem
EDF
Enedis
E-Neo
Equium Groupe
ETPO

[Expo Nantes](#)

[EY](#)

[Fetis group](#)

[Florentaise](#)

[Fondation de France](#)

[Génicado](#)

[Gens d'Evenement](#)

[Goubault Imprimerie](#)

[Grandjouan Propreté](#)

[Groupe Lambert](#)

[Harmonie Mutuelle](#)

[Havea](#)

[Herige](#)

[HLP Audit](#)

[Hortival Diffusion](#)

[ICAM](#)

[IDEA Group](#)

[IEL](#)

[Il faut que l'on respire](#)

[Impulsion](#)

[IMT Atlantique](#)

[Interaction Interim](#)

[ISE](#)

[Kfinance](#)

[La Poste](#)

[Laboratoire Rivadis Paeonia](#)

[Le Carré des Délices](#)

[Le Grand T](#)

[Lethu Notaires](#)

[LGP Conseil](#)

[Libre cour](#)

[Loire Atlantique Développement](#)

[Macoretz Scop](#)

[Mairie de Monnières](#)

[Manitou](#)

[Marc & Betty Groupe](#)

[Mismo](#)

[M-Extend](#)

[Nadia Groupe](#)

[Nantes Saint-Nazaire Développement](#)

[Nantes Université](#)

[Neïmo](#)

[Norsys](#)

[Office du Dôme](#)

[OpenLande](#)

[OZ Conseil](#)

[Permis de Construire](#)

[Pick Up Production](#)

[Posson Packaging](#)

[Proople](#)

[PROPHYL / réseau Hyg'up](#)

[Restoria](#)

[RTE](#)

[Saprena](#)

[Saunier Duval](#)

[SCE](#)

[SCOPIC](#)

[Semitan](#)

[Sens Collectif](#)

[Sepamat](#)

[SEZAME](#)

[Sigma Informatique](#)

[SNCF TER Pays de la Loire](#)

[Société Générale Grand Ouest](#)

[Sodero Gestion](#)

[Sodexo Santé](#)

[Sofradi](#)

[Sorewards](#)

[Stratéia Notaires](#)

[SYD Groupe](#)

[Sygmatel](#)

[TGS France](#)

[Thierry Immobilier](#)

[Tibco](#)

[TMC Innovation](#)

[Toît à moi](#)

[TSI](#)

[URBY](#)

[Union Régionale des Scop Ouest](#)

[Val PG](#)

[Vivolum](#)

[Vupar](#)

[Yanet](#)

Experts

[Quattrolibri](#)

[Toovalu](#)

[Vertuel](#)

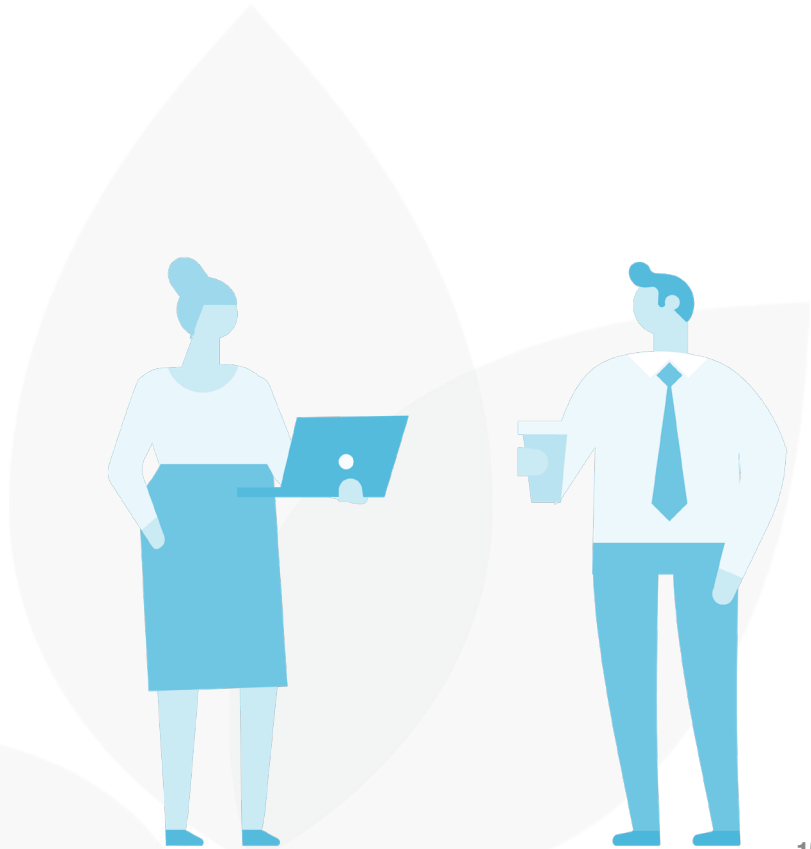



dirigeants responsables

_____ de l'ouest _____

NANTES - ATLANTIQUE

